Wirtschaftsverband Handwerk und Dienstleister
Confartigianato Imprese

PANORAMICA ACCESSO VITA PUBBLICA - REGOLE COVID

Alla data del 28.1.2022

	Ambito	Nessuna certificazione	2 G Super Green Pass	3 G Green Pass	Regola valida dal
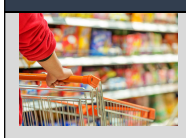	**Commercio al dettaglio esigenze alimentari e di prima necessità** • Commercio al dettaglio in esercizi specializzati e non specializzati di prodotti alimentari e bevande (ipermercati, supermercati, discount di alimentari, minimercati ed altri esercizi di alimenti vari), escluso in ogni caso il consumo sul posto; • Commercio al dettaglio di prodotti surgelati; • Commercio al dettaglio di animali domestici e alimenti per animali domestici in esercizi specializzati; • Commercio al dettaglio di carburante per autotrazione in esercizi specializzati; • Commercio al dettaglio di articoli igienico-sanitari; • Commercio al dettaglio di medicinali in esercizi specializzati (farmacie, parafarmacie e altri esercizi specializzati di medicinali non soggetti a prescrizione medica); • Commercio al dettaglio di articoli medicali e ortopedici in esercizi specializzati; • Commercio al dettaglio di materiale per ottica; • Commercio al dettaglio di combustibile per uso domestico e per riscaldamento.	X			1.2.2022
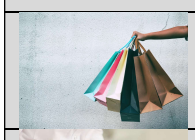	**Altre attività commerciali**			X	1.2.2022
	Servizi alla persona (Parrucchiere, estetista, Lavanderia, servizi funebri)			X	20.1.2022
	Accesso a uffici pubblici, posta, banca, servizi finanziari			X	1.2.2022
	Adulti nel servizio di trasporto pubblico **18+**		X		5.1.2022
	Bambini di età superiore 12 anni nel servizio trasporto pubblico **12+**			X	10.1.2022- 10.2.2022
	Bambini di età superiore a 12 nel servizio di trasporto pubblico **12+**		X		10.2.2022
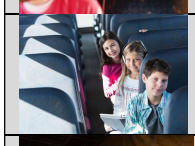	**Bambini di età inferiore a 12 anni nel servizio di trasporto pubblico** **U12**	X			
	Posto di lavoro persone di età inferiore ad anni 50 **U50**			X	15.10.2022
	Posto di lavoro persone di età superiore a 50 anni **50+**		X		15.02.2022 (fino ad allora, Green Pass)
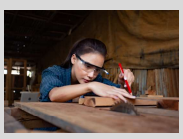	**Persone con età inferiore a 50 anni** **U50** Partecipazione in presenza a una formazione professionalizzante, che permette all'apprendista di acquisire le competenze e le abilità direttamente necessarie per l'esercizio della sua professione concreta, o comunque che sia volta all'ottenimento di un diploma o titolo abilitante all'esercizio della professione, come per la formazione obbligatoria sulla sicurezza sul lavoro e i corsi di formazione in ambito lavorativo.			X	Dal 15.1.2022
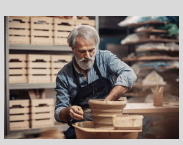	**Persone con età superiore a 50 anni** **50+** Partecipazione in presenza a una formazione professionalizzante, che permette all'apprendista di acquisire le competenze e le abilità direttamente necessarie per l'esercizio della sua professione concreta, o comunque che sia volta all'ottenimento di un diploma o titolo abilitante all'esercizio della professione, come per la formazione obbligatoria sulla sicure e i corsi di formazione in ambito lavorativo zza sul lavoro.		X		Dal 15.2.2022 (fino ad allora, Green Pass)

	Altri corsi di formazione in presenza Corsi di formazione, in presenza che non siano indispensabili per l'esercizio dell'attività lavorativa, ma frequentati di propria iniziativa e per proprio interesse.		X		Dal 15.1.22
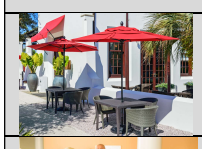	**Gastronomia dentro e fuori**		X		5.1.2022
	Mense e catering continuativo			X	5.1.2022
	Hotel		X		5.1.2022
	Teatri, musei, cinema, concerti		X		15.1.2022
	Convegni e congressi		X		15.1.2022
	Eventi organizzati aperti al pubblico		X		15.1.2022
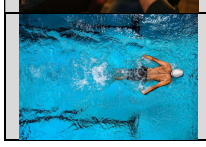	**Piscine, palestre**		X		15.1.2022